

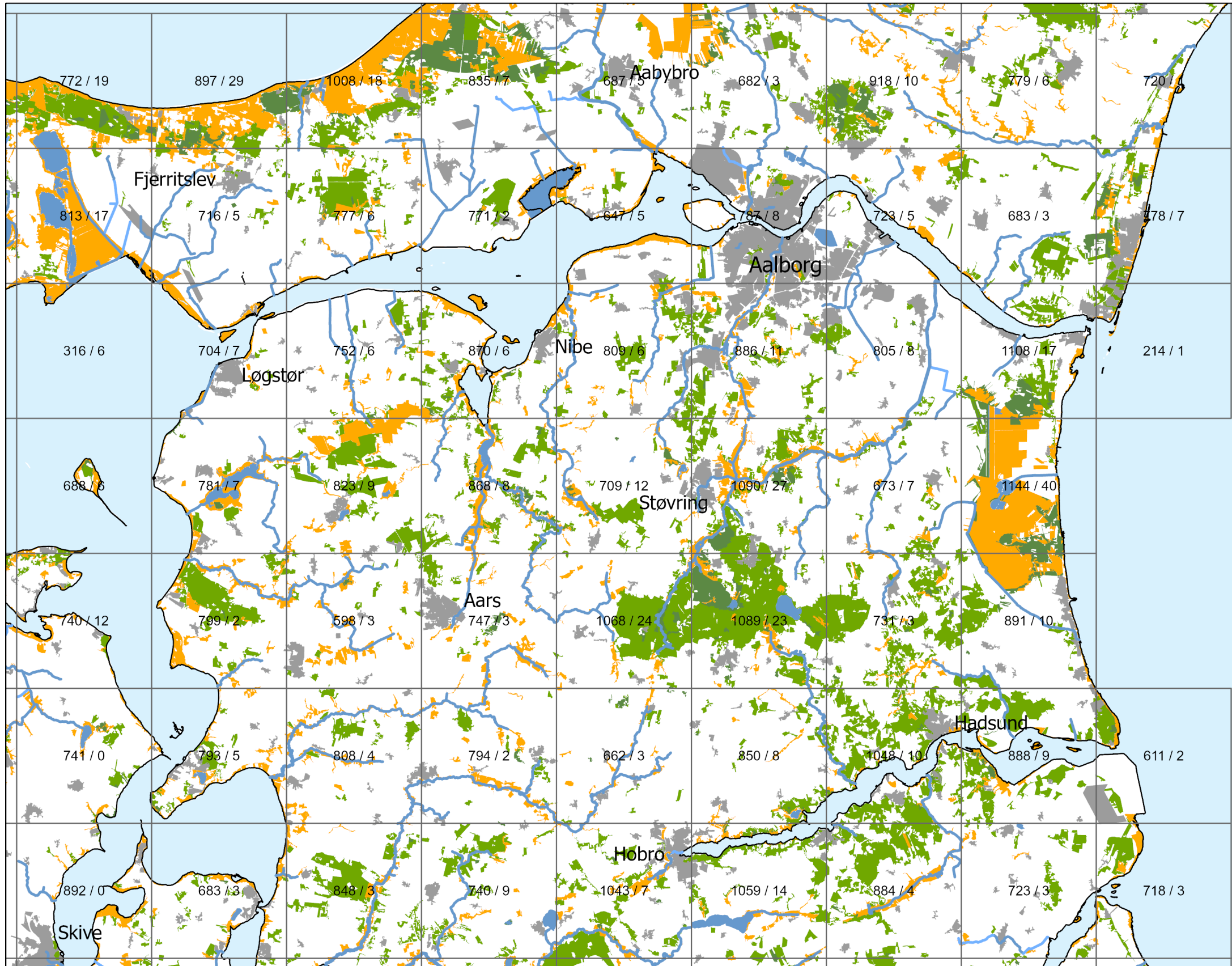

# Himmerland og omegn

Navn: \_\_\_\_\_

Klasse: \_\_\_\_\_



## Natur og arealanvendelse

- Åben natur
- Urørt skov m.v.
- Produktionskov
- Søer og vandløb
- Hav
- Landbrug
- Bebyggelse m.v.

## Artsrigdom

Tal på kortet viser antallet af arter i 10 x 10 km kvadrater:  
[Alle arter] / [Sjældne arter]

0 5 10 km

## Hvad vil I prioritere?

---



---



---



---



---



---



---



---



---



---

30 % af landarealet svarer til cirka 11,5 af kvadraterne på kortet. I behøver ikke markere præcis 30 %, men deromkring.

# Midtjylland

Navn: \_\_\_\_\_

Klasse: \_\_\_\_\_

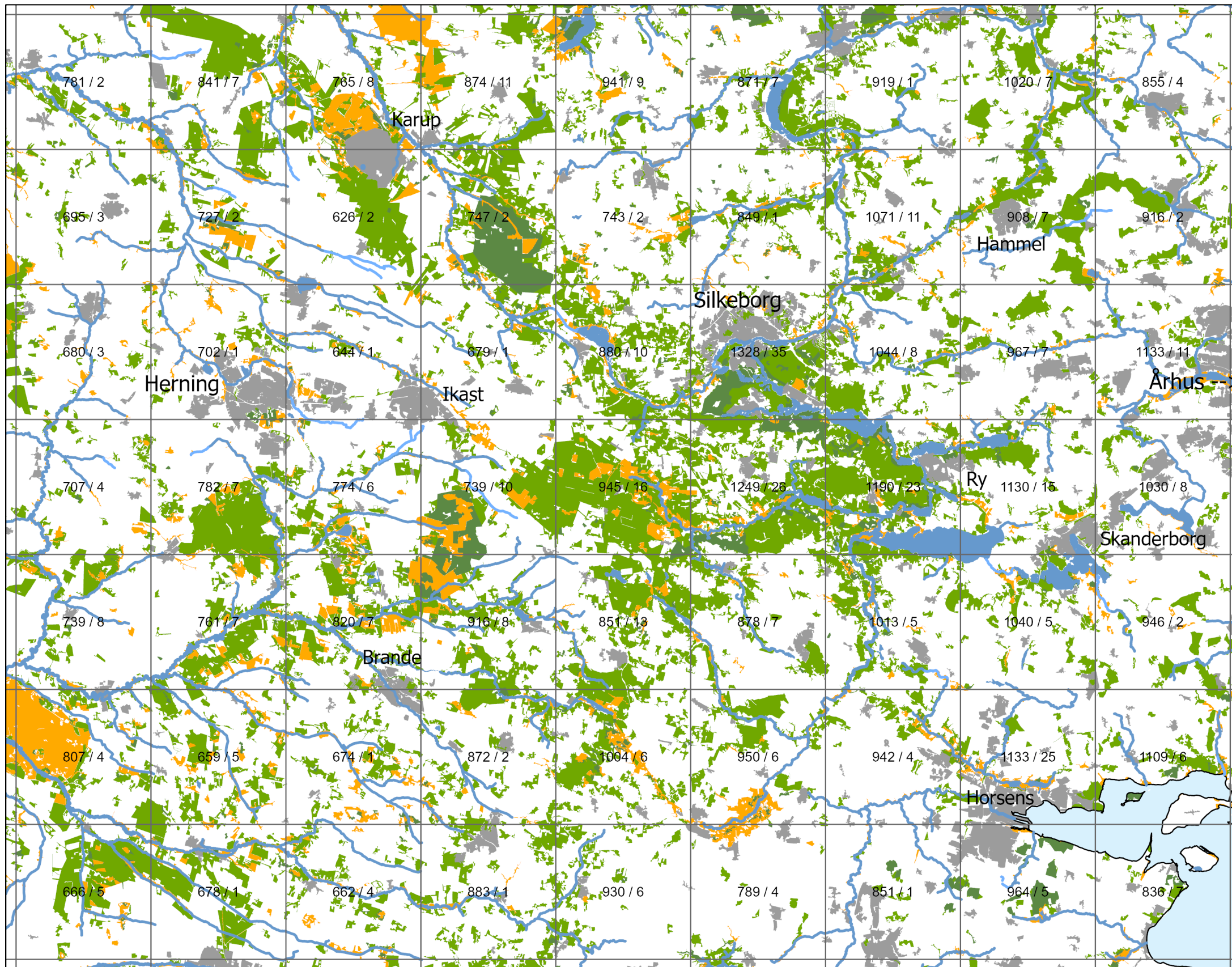

## Natur og arealanvendelse

- Åben natur
- Urørt skov m.v.
- Produktionskov
- Søer og vandløb
- Hav
- Landbrug
- Bebyggelse m.v.

## Artsrigdom

Tal på kortet viser antallet af arter i 10 x 10 km kvadrater:  
[Alle arter] / [Sjældne arter]

0 5 10 km

## Hvad vil I prioritere?

---

---

---

---

---

---

---

---

---

---

30 % af landarealet svarer til cirka 11,5 af kvadraterne på kortet. I behøver ikke markere præcis 30 %, men deromkring.

